Déviation Ligne 30

En Raison de travaux rue de l'Hospitalité à Ballan

Du lundi 28 juin début de service au vendredi 06 août à 18h00
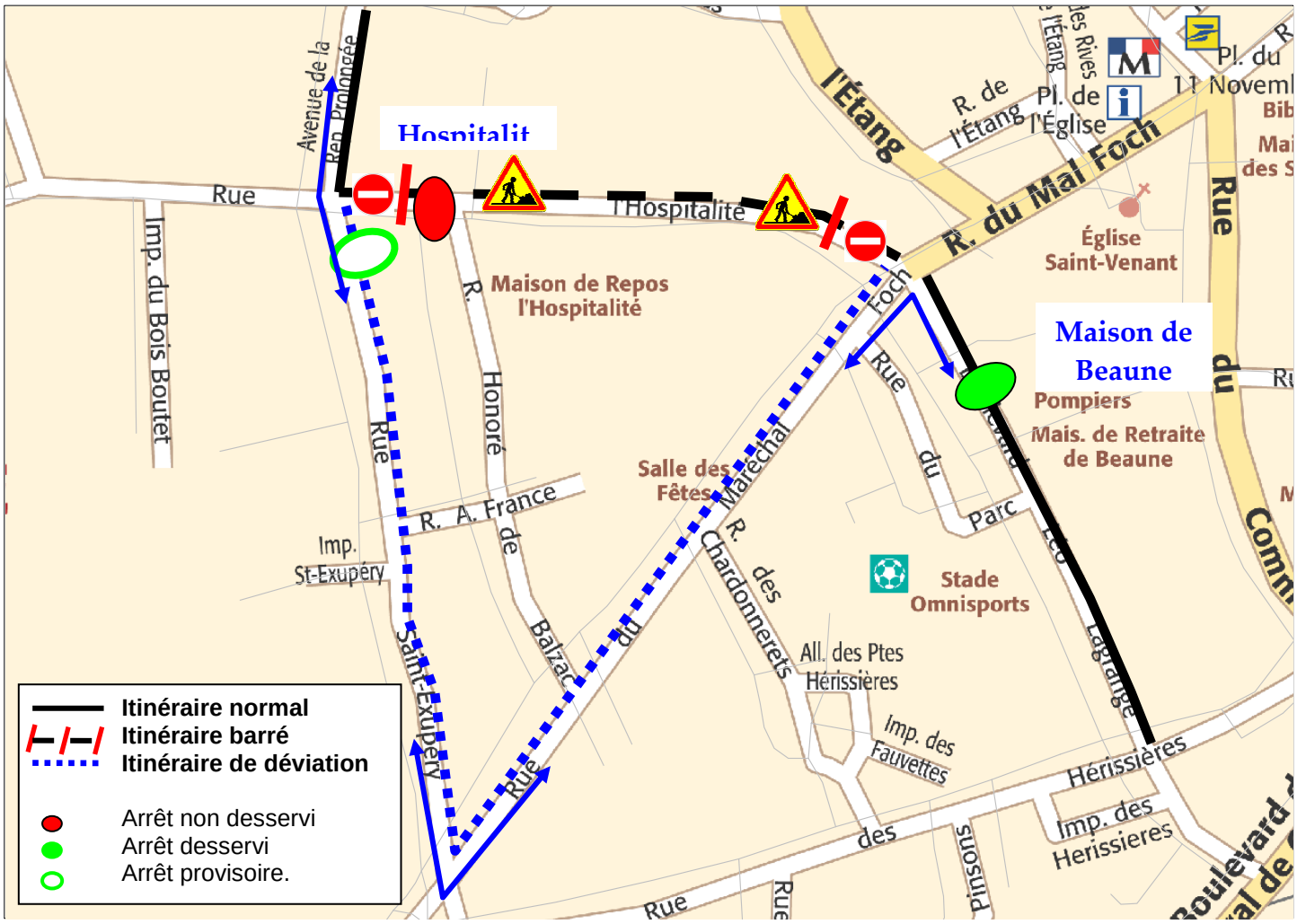
Merci de vous reporter à l'arrêt Provisoire
rue St Exupéry