Demande de carte

Information sur le titulaire de la carte

Cadre réservé à Fil Bleu

N° Client

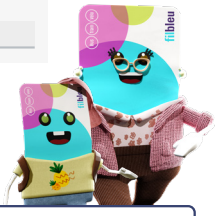

☐ Mme ☐ M. **Nom***

Prénom*

Date de naissance*

Adresse*

Code postal* **Ville***

Tél. Portable **Tél. Fixe**

E-mail

Pour les mineurs, Nom et Prénom du représentant légal*

Collez ici votre photo d'identité :
- couleur
- originale
- récente

Photographie obligatoire
Photocopie et scan non autorisés.

☐ J'autorise Fil Bleu à utiliser mes coordonnées pour me transmettre des informations commerciales sur les partenaires Fil Bleu.
☐ J'autorise Fil Bleu à transmettre mes données aux partenaires de l'interopérabilité JVmalin. **(1)**
☐ J'opte pour une carte nominative à données anonymisées. **(2)**

Je choisis ma formule

Abonnements mensuels			Abonnements annuels	
☐ PASS 5-10 ANS	☐ PASS 26-64 ANS	☐ PASS QF 350	☐ PASS PARCS VÉLO	☐ LIBERTÉ
☐ PASS 11-18 ANS	☐ PASS +65 ANS	☐ PASS AAH	☐ PASS ÉTUDIANT	
☐ PASS 19-25 ANS	☐ PASS QF 550		☐ PASS INVALIDE	

☐ Je ne souhaite pas que ma photo soit conservée pour le renouvellement de ma carte.

☐ J'ai pris connaissance et accepte les Conditions Générales de Vente Fil Bleu*.

Le : Fait à : Signature :

** mention obligatoire*

J'opte pour le prélèvement bancaire

Possibilité de coupler PASS MENSUEL + LIBERTÉ : **cocher les deux cases**

Mandat de Prélèvement SEPA

☐ Pass mensuel ☐ Formule Liberté

☐ Pour mon abonnement ou ma formule Liberté, je souhaite souscrire au paiement en prélèvement automatique et je reconnais avoir pris connaissance des conditions générales de vente et de l'utilisation du service Fil Éclair.

☐ Je désire recevoir un justificatif d'achat par courrier : frais = 1€/envoi.
Le justificatif d'achat est disponible gratuitement sur filbleu.fr, rubrique Espace perso.

Je souhaite que mon abonnement débute le :
1er du mois de _____ 202__

▶ **Joindre un RIB et remplir le mandat ci-dessous**

Informations liées au titulaire du compte

Nom*

Prénom*

Adresse*

Code postal* **Pays***

Ville*

Je choisis mon canal de notification de prélèvement :

☐ **Courrier (1€ par envoi)**
☐ **E-mail**
☐ **SMS**

Identifiant du créancier (ICS) FR29377476340
Type de paiement : Paiement récurrent / répétitif

IBAN (Identification Bank Account Number)

BIC (Bank Identification Code)

Le **à**

Signature

** mention obligatoire*

SARL Keolis Tours - RCS Tours n° 311 567 416 – Agence commerciale filbleu – 9, rue Michelet – TOURS

N'OUBLIEZ PAS DE JOINDRE VOTRE RIB

En signant ce mandat de prélèvement SEPA, vous autorisez KEOLIS Tours Fil Bleu à envoyer des instructions à votre banque pour débiter votre compte.
Vos droits concernant le présent mandat sont expliqués dans un document que vous pouvez obtenir auprès de votre banque.

Informations personnelles recueillies pour le traitement de votre demande par le réseau Fil Bleu (exploité par Keolis Tours pour le compte du Syndicat de Mobilité de Touraine), conservées selon les durées légalement prescrites. Les données sont destinées au réseau Fil Bleu, ses prestataires, aux personnes habilitées à recevoir ces données (étant précisé que toute transmission éventuelle hors UE sera réalisée conformément à la réglementation). Les informations obligatoires sont mentionnées par un astérisque (sans les fournir votre demande ne pourra aboutir). Vous disposez d'un droit d'accès, de modification, de rectification, de limitation, d'opposition, de suppression des données vous concernant auprès de Fil Bleu, de réclamation auprès de la CNIL. Tous les détails du traitement de vos données personnelles par Fil Bleu, de vos droits associés et de leur exercice sont disponibles à la rubrique « Politique de confidentialité » de notre site filbleu.fr. **(1)** Lors de vos trajets sur les réseaux de transports partenaires JVmalin, vos données seront transmises au(x) réseau(x) partenaire(s) utilisé(s), aux fins de SAV et de communication commerciale auprès de vous sur les services de ce(s) réseau(x). Pour toute demande relative au traitement de vos données par les partenaires JVmalin, s'adresser à chaque réseau partenaire JVmalin que vous avez utilisé. Pour plus de détail sur votre carte JVmalin et les réseaux partenaires : www.jvmalin.fr **(2)** La carte nominative à données anonymisées est uniquement rechargeable en prépaiement. Plus de détails dans les conditions générales de vente.